

17

Cálculo:

El resultado nos da 10 respuestas

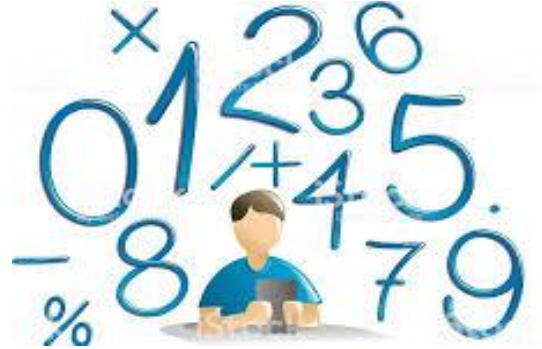

$$[( 37\ 624\ 806 - 19\ 592\ 905 ) \cdot 2 + 9\ 594\ 198 ] / 200 - 226\ 289 =$$

Haz el cálculo,

suma las cifras del resultado

y con el número que obtengas, escribe en español

- 1) un nombre de mujer,
- 2) un nombre de hombre,
- 3) un nombre de reptil,
- 4) un nombre de ave,
- 5) un nombre de mamífero,
- 6) un nombre de planta,
- 7) una extensión de agua,
- 8) un verbo en infinitivo,
- 9) un adjetivo,
- 10) un adverbio,

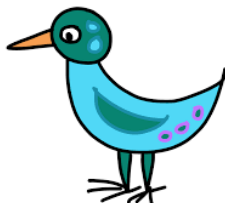

que contengan ese número de letras.

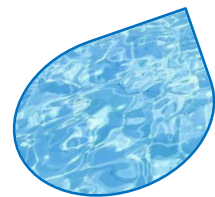

**Verbo**

**Adjetivo**

**Adverbio**